大清光緒廿七年

第五千八百六十八號

叻報

（本館開設在舊巴虱口門牌第七號）

辛丑六月初九日

（大英一千九百零一年七月廿四號拜三）

告白首日每字銀仙次日至七日每字半仙

本館新聞除禮拜外日出一紙諸君賜閱本報者請論本埠外埠均郵函致本館致閱卸外埠閱報照加審從背也險日輪照常刊送外價不借工本從英國探辦針書藝紙各機器以待與各官紳刊印譯籍覽件並者英國各體活字及各式花邊等廷有西人排印工藝雕精所寄來西文字均能刊印並有若版印字大小機器均將精工刊

啓工録絕倫並延有學士藝寫各體文字現由上為購到各欄譽籍出售其舊目另行刊佈所有各項價欲相定興本節所登來札原錄其有關世道人必者附登否亦須無發於人兩後始錄其有譏閱成文以及支離費解者概不發錄關後諸君來札僉新自謗實須寫眞爵里而後敢登佳來稿登與不登均不能將原稿收回也　本館謹白

承頂聲明　○啟者新嘉坡十八間坡門牌七十號羅合四順號香汕郊生理原係黃寶臣翁開創近緣黃寶臣翁由唐到叻看視生理以該店中生理乏人妥理因此收盤停作願將店底家器頂與敝號萬成順承受倘各寶號有與羅合四順號往來數目未有清欵者限一禮拜內到店理會逾期不到乃是自誤與承頂人無涉特此聲明免滋後論

光緒廿七年六月初九日　承頂人萬成順號謹啓　丑

香港恒安保險兼貨倉有限公司分局告白　○啓者本公司實備資本銀一百萬元承辦保護來往中外通商各港口岸輪帆船隻船上金銀貨物無意外之虞所有章程均照英例辦理務臻妥善本分局設在叻中街門牌八十五號樓上　諸君光顧請到本分局投保仰祈留意不勝欣望此佈

大清光緒廿七年五月廿三日　大英一千九百零一年七月八號　分局司理人鍾賜龍謹啓

頂上獻麟紅烟發售　○啓者本號親自揀辦鶴山芸蔘正地道翁頂嫩葉紅烟發售不惜資本精工配製烟色潤澤氣味香甜甚能耐久不變每包重捌兩每箱裝壹佰肆拾包沽價銀一十九元此烟吸之濃香異常兼治山嵐瘴氣並能除痰辟疫實爲烟中之佳品與別家所沽之紅烟大相懸絕所謂價廉味高誠非謬也　諸尊光顧請早移玉惠臨是幸

光緒廿七年正月廿一日　星嘉坡牛車水公興號謹啓

續江西巡撫李勉林中丞覆奏變通政務摺稿

一日整頓學校　定制各行省郡縣均立學官聚諸生於黌舍而命之教之有日課季課之程有褒優黜劣之責不能舉其職者黜退到官之始必令督撫考驗其年力就衰文理荒疏者亦黜退久雍正年間議准學宮之內廣置齋舍多設廩膳令士子講習律例定爲考核之法所以教育人才俾成有用之學未嘗不深切著明也無如日久漸成具文教官恒終歲不與諸生相見人皆目之曰冷官其注選之員惟進士改教舉人大挑及優拔貢尙有壯年得缺者他皆候之數十年到班多在身後否亦年逾耄耋矣以師儒之官而等於無足重輕如此而欲師道之立其可得乎學官而外各行省自省垣以至一州一邑莫不有書院多者或五六所最少亦有一所各延山長歲時教習略具規模然自一二大書院教課經史古學餘皆從事時文仍歸於無用論者謂非別開學堂不可以造士臣愚以爲舍固有而別開生面則事難而費繁就書院而加以裁成則事順而易集似宜令各省書院皆改課經濟之學凡中國大經大政以及西人電光汽化算術諸門體操武備之事均立爲等級仿之宋明三舍積分法以分數之多少定其優絀而獎勵之所需經費有所不敷者酌加撥欵其教官均令督撫學政就本省紳士選其知古今堪勝師儒之任者上之朝廷重其俸祿隆以禮貌令考課黌舍諸生如書院山長之體不入吏部銓選不循常儀一轉移間均可化無用爲有用矣宋臣朱熹嘗於學校謂須罷堂除及注授教官以本州鄉先生爲之臣竊取其義至於一切教課章程獎賞欵目諸童進身之階均請由部核定通行遵照至書院山長教導有方例得六年保薦今或更定以三年爲期與學官一體優獎願出仕者立予遷除不仕者分別給以卿銜留任增俸如此則所以教者既得其人得其法而又有舉試特科之條以鼓舞之天下安有不勃然興學者哉

一曰考課官吏　今天下仕進之途不外正途勞績捐納三班軍興以來保舉之濫捐納之雜頗爲世所詬病而正途多以五言八比得官或不甚通吏治論者有譏其所學非所用其分發各省除截取即用外仍不能假勞績捐納以進近日一省中自道府以至雜職之班人員需次者多則一二千人少則二三百人差缺不能遍及於是爭相鑽營奔競華居無事則酒食徵逐甚且賭博遊蕩無所不至間有敦學植品之人而羈於儕類中亦試一事亦復無所自見所以人愈多而才愈少也方今時局日危民氣日敝非講富強無以自立非飭吏治無以致富強需次各員既不能一秉之而不用即當教之使有成臣伏讀吏部則例內開府廳州縣及佐雜各員無論現任候補委用試用均一體考試列爲一等二等三等者現任照舊供職候補委用照常補缺著事列爲四等者開缺停補委留省學習一二年後再行報考不列等者勒令回籍學習三五年再行赴省報考倘文理荒謬即以原品休致正途人員均一體秉公舉劾

稿未完

官自道府以下逮於布衣均聽給咨赴部試後分別按階遞除並各就其所長派以軍機處總理衙門章京及出使參贊外官則酌用班補用此後遇鄉開 恩科之期均一律改行經濟特科以漢儒經學之盛班固猶謂利祿之途使然臣固知特科行而人才不可勝用矣或謂今日士流之患在於所學非所用即有號爲能通時務者類皆拾西人之皮毛而昧經世之大法就令大臣薦舉豈能盡得眞才無非徒開捷徑不知天下大勢恒視上之所尙爲轉移上未嘗以是求則下無從以是應耳以中國四萬萬之衆而謂無一二奇才異能臣不信也攷唐宋以前取士皆尙薦舉唐宋以後乃有科目考試之法今日特科則合薦舉考試而一之固視暗中摸索於文藝之末者爲有據矣縱或大臣所舉徒采虛聲而一經考試亦斷難濫竽充數又何必因噎而廢食哉 此摺甚長容再排日登報

英事電音 ○本坡實得力太晤士西報接初六日英京來電云西歷各國所擬文件刻下已在上議院會議此舉係因欲將英皇加冕之誓詞酌改云云 初七日英京來電云英國商務會辦人員前因事命往查英國郵船蘇勿剌溫前在台灣之東洋島失事情形刻經查明該船失事之故皆非司舟與大副之咎云云 續來電報云前打國總統訶呂忌之夫人現在英國之域多利亞得病三日而逝時當消息尙未傳播之時該夫人之戚好早已得電訃聞訶呂忌矣云云

非南電耗 ○本坡實得力太晤士西報接初六日英京來電云非南英帥吉亢我已將日前所定死罪之亂民三十四名從寬減等發往英之馬武拿充軍云云網開三面亦大帥之仁慈也

俄事電音 ○本坡實得力太晤士西報接初六日英京來電云俄京官場傳說日前西藏特派喇嘛僧來謁俄皇一節係欲求俄皇保護許令西藏之釋教中人得入俄境說法傳道云云按俄國所崇之教與天主耶穌兩教不同而天耶兩教之士俄尙不准其入國傳道況釋流耶前言若確則俄人開國以來其欵待東亞人之厚當以此舉爲最矣恐此等設詞斷難欺蒙英國耳

日事電音 ○本坡實得力太晤士西報接初七日英京來電云日本世襲爵臣依華沙基已將西儒參士武剌所著書籍一律購買送交日本東京大學堂以備參攷矣云云

逆首自斃 ○日本報云東歷五月中日人伊諾烏賢氏航海赴歐洲道出南洋檳榔嶼與康有爲晤談康係陳南北亞美利加洲與削尼亞洲海峽新關地火奴魯魯日本飛獵濱暹羅香港及中國廣東諸處□有保皇會黨多至百餘萬人刻方竭力募集金貲徐圖起事至於徐勸遠在美南起居無恙梁啓超則已殉於與削尼亞云云此說如確則梁逆不待我 朝顯戮實已早伏冥誅矣書曰天作孽猶可違自作孽不可活其此之謂乎圖與削尼亞日人謂之濠洲華人則以新金山名之

又索沙門 ○探得某國要沙門灣一事政府已電令全權大臣婉轉商辦毋過鹵莽以失邦交云

星使定期赴東 ○京師友人來函云那少司農奉 命專使日本本擬即日航海赴東因隨同全權大臣辦理和約事宜刻下和約雖定尙有未完事件經全權大臣奏明留辦要公暫遲兩月起程現定於七月初旬持節就道

聯軍盡撤 ○京師來信云德軍之駐紮 禁城西苑者定期五月十三日撤還將中海南海一律交還日本軍之駐紮 禁城東安門內者定五月十四日撤退將內閣衙署交還其借用順天府之警務署定於十八日撤退至是而駐紮京城各處之聯軍一律退靜地方遂無復有洋兵車轍馬蹟矣

日人執法 ○京師訪事人云左安門內天壇迤東皇極廟供奉古銅佛像數尊本年四月某日突來五六匪徒偕兩日本人將銅像運出住持羽士不敢阻止潛訴諸英察領寶羅君寶羅君立派巡捕往緝遇諸中途一一就縛向之訊鞫直認不辭寶羅君因案中有兩日人乃照會警務署將全案移交日官科斷旋經日官科定罪名 四月杪押至安定門外華犯斬首兩日犯則按照軍律處以槍刑

加賠艮難 ○五月十五日南京電云各公使以日本已允英國所擬賠款之法祇須加添若干以償其虧一節於理並無不合祇以如即遽允他國或不免從而效尤況中國政府所賠之款祇有四百五十兆兩倘他國亦再加增則欵從何出故未照會日政府應允此事或者日政府於此等處詳加思忖作爲罷論亦未可定其餘各國儻不再另行添索則所約賠欵總數除分償各國外以其所餘補給日本亦向有餘至以各稅爲賠款作抵則以之給付借祟利息猶嫌不足一千九百零五年祇能賠息至六年始可付本至時中國所有別項國債亦須移作此項賠欵之用而以洋關稅則抽足值百抽五即可補其不足矣

密議抵制 ○揚州來函云兩淮運司薩某大臣電署謂全權與各國會議賠欵深恐指抵不實非鹽漕兩項確有把握不能畫押是兩淮鹽課備抵洋債若無實據洋鹽即不免進口今司庫認解五百萬兩雖已咨照而支解要需每年僅籌另欵二百萬兩明不敷用必在司庫騰挪將來賠款有虧何以爲抵制洋鹽之法應速籌議電復等因都轉接電後當即傳集官商密議辦法矣

商舉統帥 ○日本長崎埠訪事友人云日本政府近接德國政府來文畧謂目下中國北方匪亂雖已敉平而所駐各國守備兵數尙不少自華打施交卸回國後各軍無人統率未免號令紛歧不知列國武員中何人堪勝統帥之任如有所見請即覆核施行未知日本政府若何作答也

嗎根代望卽有利銀行告白

啟者本銀行創設有年茲將本行情形詳開如
左 本行新舊本銀計共一百一十二萬五千
磅卽一千一百廿五萬元 已收本銀五十六
萬二千五百磅卽五百六十二萬五千元 各
股份人未交之項亦有五十六萬二千五百磅
卽五百六十二萬五千元 除餘積項及未分
之息共銀五萬三千五百磅卽五十三萬五千
元 本銀行總寫字樓在倫敦 凡諸仕商存
寄本銀行之項其一年爲期者以四八仙息算
六個月限期者以三八仙半息算 三個月
限期者以三八仙息算 來往短期數則以二
八仙按日計算凡屬銀行應爲之生理本銀行
均可承辦 諸君惠顧請移玉惠臨面商便妥
大英一千九百年四月廿六號 列
嗎根代有利銀行駐叻總理人兒下士嗎禮啓

正金鐘標萬蘭池酒發客

啟者本公司所督辦正金花鐘票萬蘭池酒久已馳名叻地諸華君
均自用之現已議定與本坡酒公司包辦以應零沽凡華籍諸商
有欲零沽者請至酒公司沽買便得如買成起以便配往外埠者仍
可至本行沽買至此

酒製造之
法精妙異
常酒味甚
濃以之恭
釀者皆爲
上等之料
保無僞充
之弊此酒
若在本坡
沽飲甚屬
合宜且價
亦甚廉
請命沽時
須爲留心
辨明以免
魚珠之混

新嘉坡驟耄惱公司謹

專辦祖家頂上美酒發售

丕殺呼啓公司原庄諸君光顧認門印標

現在市上假冒者甚
多以上所啓各票如無本行丕殺呼啓華字者卽爲假貨幸勿爲之
誤買本行貨厚望焉 大英一千八百九十八年正月十三號

紅首佬仔標萬蘭池酒出售

啓者本公司所製之紅首佬仔標萬蘭池酒馳名已久乃係
歐洲名家所製自一千八百一十九年創傳至今已閱八十

年之久而其酒有收存數十
年方肯出而沽賣蓋緣其熱
氣概已全消所以 爾君沽
飲者均深獎譽現在歐洲一
帶各國之人無不飲自此酒
因其氣味淸香遠勝於他酒
故也是以本行特辦此酒來
叻發售自此酒到叻而後凡
諸飲者無不盛稱其美且此
酒與本坡天氣甚屬合宜諸
命賜顧祈細心辨認紅頭庄
及以上所列各票頭并有來
士古乙拿模只公司等西字爲憑庶免爲魚珠之混是所禱
盼

大英一千八百九十七年二月十二號
驟耄惱公司前丕殺呼啓卽加珍麥洋行謹啟

鐵櫃出賣

啓者本行管所之鐵櫥在本坡馳名已久素蒙 各君購用莫不盛稱其妙計此櫥之
大小共有五種而價甚相宜此鐵櫥乃歐洲著名工師所製極爲美善本坡所有西人

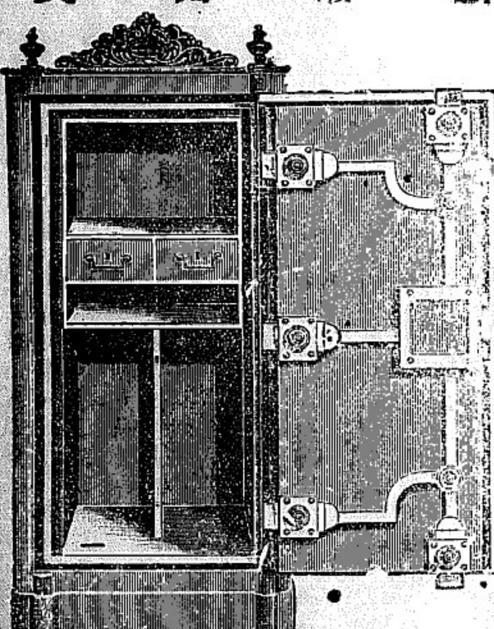

暨智以人及作椒
當生理諸華商多
向本行沽買以爲
好銀之用因本行
所沽者均係頂上
物料製造而成不
但能壯觀瞻並且
異常堅固無論火
燒盜劫均可無虞
貨美價廉莫此爲
甚倘 各君有欲
購此櫥以收藏貴
寶者可至本行選
沽此佈是幸

英一千八百九十八年正月十三號
驟耄惱公司前丕殺呼啓卽加珍麥洋行啓

華芳影相樓新張告白

啟者本主人在星架坡谿木大街第二百二十五號門牌即馬交街口頭一間新設影相樓一所佈置精潔修飾裝璜且由歐洲辦到上等藥料超等器具所影山川人物男女芳容小若分毫大逾數尺形神畢肖尤耐留存久不變色井備中西時款衣裳袍帽戲服華素俱全以便　賜貴客賜顧意穿戴當此新張伊始自必加工加料以發傳揚倫荷　青垂肯賞適格

大淸光緒二十七年正月十四日　華芳影相樓謹啟

司各脫滋補鰴魚肝油

此油[illegible]胃經之[illegible]傷破[illegible]肌肉不長筋骨[illegible]論男婦老少[illegible]乳白鰴魚肝油公司謹識

此係司各脫[illegible]乳白鰴魚肝油之標頭及其圖式該圖乃係一人背負大[illegible]魚一尾作此標誌乃為真貨　諸君購服務認明標誌庶不致誤特此佈聞

星嘉坡莫樂公司代理　發售

中國通商銀行告白

啟者中國通商銀行乃於西一千八百九十六年即民末月十二號即華光緒廿二年十月初八日禀奉中國　朝廷之命爲之創設

附集本銀五百萬兩先行收取二百五十萬兩

總理處設在上海　本銀行又分設於廣東　芝罘　鎮江　福州　漢口　北京　汕頭　天津等處

本銀行所爲生理乃買賣以上各地之單及代收以上各處之滙項并電滙等件凡　諸仕商有物作按欲向本行請貸及當單等件皆從如命倘有欲將銀項寄存本行者亦闢將外商發議將本行所奉月息列明如左

三個月銀期者每月利息三八仙半

六個月銀期者每月利息四八仙半

十二個月銀期者每月利息五八仙半

大英一仟捌佰玖拾玖年拾式月拾式號

大淸光緒式拾伍年拾一月初拾日

中國通商銀行坡叻代理人莫實得洋行謹啟

西醫生力打時英古便益時卑刺藥水

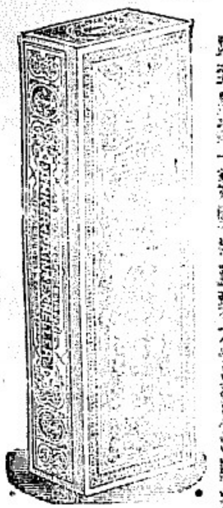

本房有便益時卑刺藥水乃醫生力打時所製曾爲歐洲各國馳名久矣以致宮禁大醫院將此藥水常治風濕癱痛及手足難舒抽筋麻木等症

凡一切身體骨節拘屈傷發熱出汗痢疾肚痛等症皆可每日服三次每次十滴或風火牙痛或蛇虫鼠傷患者將此藥水每日搽擦三四次無不立效如有

亟濟無不見效　諸君光顧請認紅綻爲號

西一千九百年五月三號

星架坡德國神農藥房謹啟

沙時巴蘆刺藥水

啟者茲有醫生力打時英古所製之椗標沙時巴厘刺藥水乃用沙時巴蘆劑草取其精汁製煉而成此藥功效最神　若係清血中樑濁凡需血症最爲相宜　諸君賜顧請移玉惠臨採購爲盼

西一千九百年五月三號

星架坡德國神農藥房謹啟

勸辦福州賑捐

勸辦福州賑捐（啓者本局現奉福建省會善後總局司道憲札委勸辦福州水災賑捐並即頒發司印實收關防前來當經遵延敬局開辦經明在案查南洋各埠士商非粵即閩休戚更爲相關前此之順直安徽山東及印度等處相繼告災猶蒙　諸善士踴躍輸貲慷當以恤其仁心仁聞固已上達　天聽遍及地球此次福州水災更爲切近計待賑者四萬八千六百餘戶飢民十二萬七千八百丁口有奇而延平建寧兩府之被灾者不在此數哀鴻遍野如鳥失巢其顚沛流離之慘令人目不忍覩耳不忍聞況値時事多艱捐務弩末所望　仁人君子同發慈悲共襄賑恤上爲　朝廷分南顧之憂下爲孫子造無疆之福所有簽資助賑一律塡給實收照章請獎計開　封典職銜槪照例銀每百兩折收十四兩　貢監減成每百兩收十六兩足成每百兩收四十四兩　花翎　藍翎　視品級計數　各收加一紋銀補水　其餘名目甚繁另印單張分送備查　本局隨捐隨報　部照最爲快捷伏願樂善好施之君子無論本坡外埠均可開列銜名籍貫三代到新嘉坡源順街安和號總捐是禱

勸辦福州水災賑捐分局公啟

大淸光緒廿六年十月十三日

大英一千九百年十二月四號

折服韓廷○據長崎報云近日高麗因稅務司布朗之事彼此齟齬刻聞已被英人折服想高廷將必再用該稅司也

開教賠償○上海西捷報云湖南自開教後該處天主教所索賠欵銀三十七萬兩現已將釐金項內撥賠二十七萬兩尚有十萬兩訂限四個月清還惟耶穌教所索中國賠欵比天主教所索只十五分之一而已

江西教會賠款記數○法國天主教會曾開事者共四十六處教堂教民賠款共五十一萬一千零十兩另洋九十一萬五千二百五十七元一角四分美國耶穌教會曾開事者五處教堂教民賠欵共一萬零二十八兩美國聖經會賠欵一萬二千兩英國耶穌教教會五處共賠一萬八千九百三十元德國耶穌教會兩處共賠一萬零八十元天主教民開單索賠之案共有二千三百種美國耶穌教民開單索賠之案共共有二千三百種美國耶穌教民開單索賠之案則僅四十種英國耶穌教民僅三十三種德國耶穌教民則未詳計天主教在江西省傳教者共六十處而耶穌卽有一百四十處有若千處兩教中所失產業爲數亦相等而索賠之數則大不相同譯字林西報

旅順投地○旅順爲中國船塢第一區形如葫蘆港內可泊萬頓以上戰艦十號所謂大然險阻之處爲用兵必爭之地自劃歸俄國後俄人於營房炮台船澳敵樓極力佈置不遺餘力而於商民舖戶之如何建造及道路溝洫之如何潔淨凡稟請營造者固不准行卽小有修葺亦遭巨罰故房舍湫隘不堪道路塵糞觸鼻蓋俄留此爲屯兵要區不准商賈廁足於是地也近於舊址之右新關一地名曰太陽溝當衆拍賣華人祇准各投一區每區僅丁方十餘丈之間此地約共千餘畝後靠山面臨水將來若准通商則興旺可期但投價極昂每區幾逾萬元華商有貲者僅數人以俄商所得爲多是地昔爲華人世業割讓之際俄官下令地上有屋者每畝連房宅償價二十元空地則償十元今每畝校價三四千元以外又得地後業主雖照原價并建造所值按計每千元輸地稅二十元噫吾華於此等土地視如荒田一旦歸之洋人則變爲沃壤不亦可哀也乎

殺斃俄間○滿洲地界有地名曰沙河與朝鮮一水相望地方遼闊爲馬賊出沒之所自劉彈子爲首後其勢更盛現在招集亡命之徒約四萬餘人晝夜練操器械甚利官軍鞭長莫及亦並不與官軍爲難偶遇俄人便持與一決致俄人間諜被其擄殺者不少去月初六七日俄人大敗往剿竟被殺戮千餘人之多並敗北至四百里始罷手云

俄國暴動○俄國落威烏來密兩省工人騷擾不止其原因以政府之壓制太甚既充苦役又工資減少辦行紛亂大感化歐西之思想要求政府許其自由更欲力行改革社會之舉動政府派兵鎮撫工人集數千人于劇場附近投石于巡捕官土官多名哥薩克兵十五名巡補十三名均受重傷云

德報論俄○某德報云俄將大連灣旅順還中國聞者奇之俄倘不另得中國利益恐更勝者諒必不如是或者深恐旅大無足大用而故爲此以待中國乎觀俄情形以琿春爲屯海軍之處將來鐵路至彼而盡如此則旅順不足重矣總之俄欲稱雄東方而日本手握韓邦馬三浦俄亦無能爲役俄今特示人以退志而日本不之信預作防俄力不稍懈堪稱有智

以防西患○日本與高麗租馬三浦海島以爲水師及通商之用經已畫界日間交割也

世界近聞○英國海底電報一抄鐘能行七百海里之速○法國歲製手套多至二千六百萬雙其中輸出外國者一千八百萬雙○又該國近有某新婚夫婦同乘脚踏車出遊一禮拜中過村落三百十四處行一千一百海里○世界矮人以印度安得茫島民爲最身高僅三尺許重量不出七十磅○聾啞者白人少於黑人美國一萬人中僅得七人○又美國西足島地方有鳥類病院專醫鳥病及負傷之鳥此等病院世界絕無僅有○倫敦賽脫巴爾寺院中有一烟草堆高凡八十七丈周約三百尺重量五萬三千五百七十墩一人完之須耶穌降世以來百十倍歲月方盡○某國社會刻擬由古尼昂特築一地道直達北極以電力駛行火車成後夏時往探北極一禮拜卽可往返譯二六報

江心拯溺○閩人洪泰住帆黎莽三灣斗港置有二板與人運熟魚及什貨來坡習以爲常初七晚洪由彼處掛帆來坡是夜三點鐘驟至大赤礪海面適遇暴風大作潮浪如山致洪抵禦不力三板被浪捲覆洪只抱一艇隨潮漂流意爲必葬魚腹矣至初八日午後漂至浮羅務甘海嶼幸有某小輪船由吉里汶港來叻道經該處洪急呼救該船停輪撈洪登船送回坡中洪拜謝活命之德而去

臬案初紀○初八日臬署開堂先將上期存案斷結茲特照登備覽 第三十起閩人朱正春朱太高朱桂生毆搶案臬憲以行搶不實祇罰毆罪三人各禁一月○三十三起閩人陳德發案罰禁九月 三十四起粵人陳亞明李亞泰毆搶案候至本日乃定 三十五起暹婦冥福冥金拐案國家律政司因原告祭氏所供不足以信案卽注消

府案錄登○本日巡理府提訊一號捕房第 號四畫差執控閩人陳和稟稱初七日陳在粵海廟前街排設卜錢花賭局欺騙鄉愚余近前將其拘獲之際陳敢持洋銀二元賂余求釋今將賄項呈案等情府尊訊畢判陳兩罪一爲賭博罰銀十元不完改禁十四天一爲賂差罰銀一百元不完再禁四月○又訊前報高麗國人崔瑞玉等控閩人林耀據稱被林等騙往海山街第十八號門牌某烟廊內偷去高麗參一小箱值銀七十五元經第五十六號暗牌華差拘林之際在彼身中搜獲原參十五枝一案府尊訊畢見贓物顯然罪無貸判罰林監禁兩月

○第一號捕房第十七號二畫差執控該捕房第二百七十號穆拉油差名實憐稟稱該差計三天不到捕房當值如此懶惰懈公有辜厥職據

俊逃訴帶余因身有微疾不能出街當面云云府尊諭謂汝身雖有病必須寫明稟經方爲合理判將被罰十元○車夫福清人吳大弟提控閩人甘貲玉及林交發據稱昨晚八點鐘由牛車水戲園街欲送巢客供鋪送玉回家是時行人頗多擁挨不開將車撥撞甘等被甘等行兇毆打千鳴第一百七十九號巡差立拘甘林二人送案云云府尊訊畢判諭甘等不該藉打車夫判罰甘林銀各二十五元

合隆昌蒲包草蓆發客　○啓者本號由唐山親行督辦地道甘蜜蒲包草蓆各等包蓆發客加工揀選各款粗幼與別不同價甚相宜諸君光顧移玉到小店面議鋪在水仙門大葛街廿九號門牌開張

光緒廿七年六月初九日　合隆昌謹啓　卞

集議要公　○啓者茲定于本拜五即裕來月廿六號下午五點半鐘齊集各同人在珍珠實得力門牌二十號之醉月軒內公議將一千九百零一年之數目查覈及議各等事宜務求　諸君屆期玉臨爲幸

大清光緒廿七年六月初九日　華人新春什婆會理事人陳合隆謹啓　田

預清界限　○啓者本號于庚子年開新張向延曲秀在店司理各務茲因曲秀經于本年六月初一日自行告退故本號已將其缺另行補用他人倘曲秀嗣後與各寶號往來交易孜用借項等數應向經手是問均與本號無涉先此聲明免滋後論此佈

大清光緒廿七年六月初九日　漆木街均泰號謹啓　田

承頂聲明　○啓者新巴虱第六十七號門牌榮茂號京菓店原係榮興號李順慶創造今因李順慶志圖別業願將店底家器全盤頂與振豐榮茂號承受山內所欠榮茂號賬項任從振豐榮茂號向去收討日後生理如虧不干榮興號李順慶之事至于榮茂號所欠外間賬目則歸榮興號李順慶理明與承頂人振豐榮茂號無涉特此佈聞

大清光緒二十七年六月初九日　振豐榮茂號謹啓　田

承頂聲明　○啓者新嘉坡萬順街即吉寧實得力第四號門牌榮記公司海味雜貨油漆生理自光緒十七年七月初七日即英一千八百九十一年烏九月廿一號開張原係楊添發即楊仕添得生理三份半生記號即陳祚芳辛閏裕劉富豚共得生理三份半迫至光緒廿一年間劉富豚志圖別業因將得伊已股份賣與生記股內承受該生理原從創始歷至於今經營均用司理之人每年以花紅陳瑞金一份半楊名清二份謝其酬勞歷數年來向無異議至庚子年司理人陳瑞金楊名清志圖別業故于現年元月間暫停交易經付叻報通聞而後各股友仍集會議將榮記公司所有貨物招牌家器一切全行沽價即請到楊親仁翁薛來春翁同照秉公覈算清楚今因生記號辛閏裕陳祚芳掛砂人陳春榮等甘願將榮記公司所得三份半生理退出以後全盤歸與楊添發即楊仕添承受所有得利以及股份銀項即日當公親交與生記號辛閏裕陳祚芳掛砂人陳春榮親手收訖日後榮記號生理盈虧概與生記號辛閏裕陳祚芳掛砂人陳春榮無涉而榮記公司並無欠到外間揭借進賬等項如退股人並司理人陳瑞金楊名清倘有與諸寶號來往數目惟經手是問與榮記無干理合聲明以免後論再列後來榮記號有與諸洋行交易須楊仕添親手畫押字樣方爲是準順此通知

大清光緒廿七年六月初九日　榮記號主人楊仕添謹啓　乙

憲示

大英欽命新嘉坡輔政使司　爲招人投票事照得本國家現有以下所列各物欲招人入票承供爲此示仰商民人等一體知悉汝等有欲承供各物者可於西一千九百零一年裕來月三十號即華本月十五日以前入票投交本署以憑選擇各物列左

第一號牛乳袋每百具價銀若干　第二號牛乳袋每百具價銀若干

麻石塊裁齊者每丁方英尺價銀若干　麻石塊未裁者每丁方英尺價銀若干　麻石碎每丁方碼價銀若千

紅赤土每丁方碼價銀若干　鹹水或淡水沙每丁方碼價銀若干　老古石大小各款每丁方碼價銀若千

連土塡地之牛車　以上物料送至營造司署前之擴地交納

如欲知其詳細情形者除禮拜外每日由上午十點鐘起至下午四點鐘止均可至營造署司　向其大才副查詢凡投票者其票外必須寫明投交本署承供某項物件字樣並須向營造司署大才副取討印便之票照式塡寫方能合用至於棄取之權任由國家裁奪各宜踴躍愼毋觀望特示

大英一千九百零一年七月廿二號　大清光緒廿七年六月初七日　示

收帶銀信告白　○啟者本號專收保家銀信由本坡往來漳泉金廈等處限以二十日往返皆能刻期而到無悞無遲最爲穩妥而信資銀水亦復格外從廉　諸君有欲付寄銀信回華者祈即玉臨本號相商爲盼特此佈聞

大清光緒廿七年六月初五日　源順街錦成號謹啓　丑

敬頌良醫　○啓者大國手楊壽甫先生業擅岐黃功同良相現在本坡懸壺護署對門上苑枋鄺號內遠近知名前駐小呂宋領事官陳觀察網政弼抱恙時曾爲　先生醫愈藥經登報刻因僕之小兒偶患重病請醫束手嗣得　先生調治病即霍然足見　先生名不虛傳可謂今之和緩僕感恩無已特爲登報俾抱沉疴者知所問津焉則叻地人民同登壽宇矣特此佈　聞

光緒廿七年六月初一日　叻金福和孟加麗黃季元謹頌　乙

退股聲明　○啟者新嘉坡十八溪墘門牌五十六號和成號穆路生理自光緒乙未年開創以來至於丁酉年七月初七日招到李成合前來合夥向無異議今因李成合志圖別業愿將自己名下股份抽出在辛丑年五月十八日仝請到　公親郭泰合老爺駕臨即將全盤生理以及本坡外埠賬項家器店底貨物一概秉公核算清楚坐與　劉德銓　李和記　陳琦記　李永記　李來合　李榮合　李疆蘭等承受其母利即日當公親面前領楚爾李成合部內名字註消倘李成合有與外頭諸寶號來往交易以及滙兌揭借等欵惟經手是問與和成號等分毫無涉如日後和成號生理盈虧概與李成合無干先此聲明以免後論

光緒廿七年六月初八日　和成號謹啟　丑

擬招諳練栽烟以及製造日厘庄爲工頭主辦告白　○敝地南旁坐落吧之西北蘇門答臘之山巨港相連文島斜對廣四千餘亩天氣和平地土膏腴雨露均勻寒煖適中水道通輪舟其境則勝厘日尤多識者謂栽烟最爲得宜獲利亦厚今則已試栽有數百株果然無恙聞烟之道維日釐所產最貴爲南洋魁首故欲得一日釐老手精專在行爲之主席辦理栽製方能得法章程仿之日釐貨亦如之如有親朋欲就斯職當有荐紙方能入選抵問廣東街德昌隆本號叻則應和館右直街順和泰號內相商或則直書到吧均無不可或合股本或言月俸或得花紅蔭之紅股任從所取事由創始開辦故祿亦格外從優爲重賞之下必有勇夫之句也此佈

大清光緒廿七年六月初七日　吧城小南門邱昌隆謹啟　貳

警告售賣里模士大鑽士油告白　○啟者本行所由美國辦來叻地之里模士大鑽士油乃託本坡大馬路馬車街頭門牌第二百四十六號振發興號代售計叻地所沽里模士大鑽士油者祇得該號一家所售係爲正貨凡諸士商有欲購買此等正庄土油者必須留心細辨庶不致被諸奸商以里模士之油鑵重裝低僞之油欲圖影射蓋緣近來常有匪徒用此等大鑽士油之箱鑵及其鑽內標頭裝載低油沽賣欲圖影射茲特高懸賞格倘　諸君有知此事作僞之人祈至本公司報聞俾得查獲其人訊實果確即謝首先報信之人花紅銀二百五十元決不食言特此佈告

大清光緒廿七年六月初七日　大英一千九百零一年七月二十二號　轄典目兄弟公司謹啟

上等名烟寄售　○啟者敝自昔年在巴山頂呀律埠自機專收揀名山芬絲選裝建源正庄極品毛禮芬氣味清香嚼之吸之能除瘴氣並劫濕去痰常而食之大有益於人體非比別號托人采辦不計美劣以賤是趨而圖射利敝自開創以來歷廿餘載矣經蒙各埠商翁賞鑒悅消已久而前有無恥之徒亦曾假冒建源庄發售此等漁利惡買誠屬貽害於人後敝查知乃更不惜工本揀選始纔以廣騁馳而籠內並有立青紙內標爲記自前乃在吧裝配來叻交中街承福源理售今該號生理收停現仍交中街活通寶號代銷諸尊　光顧者請移玉到該號相商便得正庄庶免被假冒者所惑然近有無恥之徒收採敝之空籠以裝汶之中芬以抵建源正庄而圖魚目混珠以射邪利如此誠屬貽害不淺敝恐諸翁有悞故特佈告俾可以辨眞僞焉此啟

光緒廿七年六月初三日　吧山內呀律埠建源芬主人福茂源啟　丑

文蓆寄售　○啟者敝號自昔年在三寶壠山頂文治商埠專督裝上中庄紅邊莍文蓆歷今垂廿餘載矣素蒙各埠　商翁賞鑒銷售如小呂宋暹羅檳榔嶼日裡香港上海等埠俱銷敝之蓆蓋敝所製之蓆槪親自加工超選姸紙蓆草績製毫不敢苟簡故得馳名久遠誠非比他號以顧射利而不恐買者之利害若敝所不惜工本選姸督製者以泰美泰和文蘭金振龍金振元金振利金振美金振成等號之庄爲最姸上且幷慣銷次如成和成發成財成寶諸號非上中庄之蓆身俱結紙腹面無差經蒙諸埠　商翁銷流已久誠荷深信故能如是實非敝敢自誇言也近再有選裝極幼六座蓆幷亞庵大花等庄以應諸翁婚娶之用但敝前乃配來叻交中街承福源號理售今該號生理歇業現仍交中街活通寶號代銷　諸尊光顧者請移玉到該號相商是荷此佈

大清光緒廿七年六月初三日　三寶壠文治商埠振成公司主人謹啟　丑

佈告諸君　○啟者日來送據派送叻報之人回報取閱叻報諸君每於叻報送到之時詢問醫學報胡不送來足見　諸君子留心實學垂盼殷殷惟是本醫學報雖經派出但不知伊誰欲閱故不便家家派送強人所難茲以　諸君辱愛之殷用特登報陳明如有欲賜觀醫學報者祈即　飭件前來叻報館或分館內報明俾得挨期派送目下第二期報册即將發出而首期之報存者無多　欲賜閱者向祈早臨通知如遲則恐第一期報册派清無可補呈故也識者諒焉

大清光緒廿七年五月二十三日　醫學報葉季允謹啟

遷移告白　○啓者敝號向日原在源順街開設茲自六月初一日新遷往五代天宮街門牌五十四號凡本坡外埠諸　寶號投函賜顧者均祈按址交到新遷之所以免失悞爲幸特此佈聞

大清光緒廿七年五月三十日　實叻益春號謹啓　十

輪船待售　○茲有小輪船壹隻名望加錫現行答都巴葛欲行出售諸君有合意者可到新巴虱新萬山棧內面商或寄信前來亦可第宜書明住址以便回音謹此佈聞

光緒廿七年五月十七日　代理人張讓溪謹啟　十

馳名鐵櫃發售

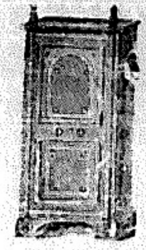

蓋息營生之道所最要者則簿數其次則銀錢然必須有以善藏始無意外
此本行續辦所以爲 斯命之所共寶也蓋本行所沽之鐵櫃久已馳名於東
方一旁兩於內使則蘭名尤著至本行沽賣此等鐵櫃已有一十年久其製甚
爲堅固保能避火且其鎖匙巧妙難非盜賊所能開 其櫃全身均用鋼鐵
並無摻以木料且其櫃自有
至今均爲一式並固保有
異常之分至於各櫃大小不
一而價值則約一百元至四
百元凡用之者可保其不

發燒即遇意外火災要亦無所損壞是以本行之鐵櫃實爲叻坡諸華商所喜購
爲本行每年所沽亦殊不鮮茲特爲之佈 諸君請行 惠顧者祈卽 玉臨選
購爲幸 大英一千八百九十八年正月一號
大清光緒二十三年十二月初八日
明嘜也洋行謹啟

三品酒出售

啟者本行晉辦歐洲馳名三品洋酒來叻發售其酒係白頭款式發售有年沽飲 諸君莫不稱其香美奈近有無恥之徒假冒本庄三品酒款式以圖魚目混珠情殊可恨嗣後 諸君購買本行白頭三品酒者請細認本行招牌之內有小紙條頭註明華字新嘉坡緞羅明嘜也公司者始爲真若無此字樣即屬假冒請爲細認特此佈告

大英一千八百九十八年正月一號

明嘜也洋行謹啟

烏密鐵發售

啟者本行向由英國晉辦各種美酒來叻發售久已遐邇馳名茲復由英新辦到頭號士斗雲字號之狗頭嘜烏啤酒到叻嘜沽此酒香爽異常不獨飲之可口且能保養腸胃調和血氣常飲令人不生疾病誠酒類中之上品也 諸君光顧細看以上所列之狗頭標點可致錯誤且顧選擇惠顧 諸君若欲沽飲者請移玉本行採辦可也此佈

大英一千八百九十八年正月一號 光緒廿三年十二月初十日

明嘜也洋行謹啟

法國頂上好萬蘭池酒發售

敬啟者茲本公司親由法國晉辦頂上好萬蘭池酒來叻發售其酒清香濃郁醇厚異常飲之誠可令人長血氣壯筋骨悅顏色妙矣無窮今市上所有萬蘭池酒無有能出其右者誠佐饌中之妙品也能此酒向

惟本公司一家沽出餘無別家出售 諸君光顧請細認蜂蜜標頭爲記並細辨香味方不致誤價甚相宜倘有願惜之諸者所至 爲臨購買是幸

大英一千八百九十八年正月一號

明嘜也洋行謹啟

密酒出售

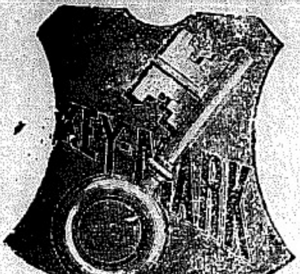

啟者茲本行由歐洲辦到上等密酒來叻發售其酒甚佳茲將標誌印出 諸君光顧所爲細認免致有誤近聞有無恥之徒假冒本行鎖匙標密酒出沽希圖魚目混珠最堪痛恨今本行核定於酒樽木塞內加鐵印鎖匙形以示分別倘 諸君有知何人假冒請到本行報明即謝花紅銀二百大元經查實訊定即能給發斷不食言再此酒不能販往 加轆巴 三寶壠 泗里末 望加錫 峇嶺嶼 日裡等處其餘他埠均能運往通商佈聞

大英一千八百九十八年正月一號
光緒廿三年十二月十八日

明嘜也洋行謹啟

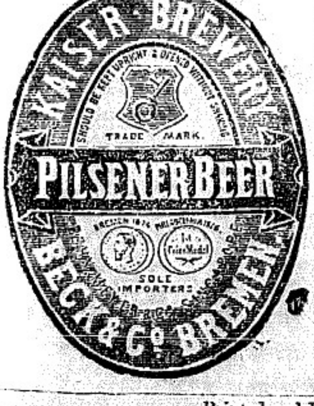

Printed and Published by See Ewe Lay, at the "Lat Pau" Press, No. 7, Malacca Street, Singapore.